

COMUNE DI GIOI (SA)



Lavori di recupero e valorizzazione del sentiero "Laura"
FASE PROGETTUALE: ESECUTIVO

Committente: Comune di Gioi Cilento

Elaborato:

- | | |
|---|--|
| 01) Relazione tecnica illustrativa | 12) Documentazione fotografica con planimetria dei punti di scatto |
| 1a) Relazione generale | 13) Disciplinare descrittivo e prestazionale |
| 02) Relazione sull'applicabilità dell'ingegneria naturalistica | 14) Elenco prezzi unitari |
| 03) Relazione geologica geomorfologica e di compatibilità idrogeologica | 15) Computo metrico estimativo |
| 04) Relazione botanica vegetazione e geopedologica | 16) Incidenza manodopera |
| 05) Inquadramento territoriale | 17) Costi della sicurezza |
| 06) Planimetria tecnica regionale e ortofoto con indicazioni dell'area interventi | 18) Quadro economico |
| 07) Planimetria di progetto con ubicazione interventi | 19) Relazione paesaggistica |
| 08) Planimetria catastale con interventi | 20) Piano di sicurezza |
| 09) Profili longitudinali attuale e di progetto | 21) Capitolato speciale di appalto |
| 10) Sezioni trasversali attuale e di progetto | 22) Schema di contratto |
| 11) Particolari costruttivi | 23) Piano di manutenzione e conservazione |
| | 24) Relazione di calcolo e verifica sismica muretti in pietra |
| | 25) Cronoprogramma dei lavori |

Progetto: geom. Davide Rizzo



05

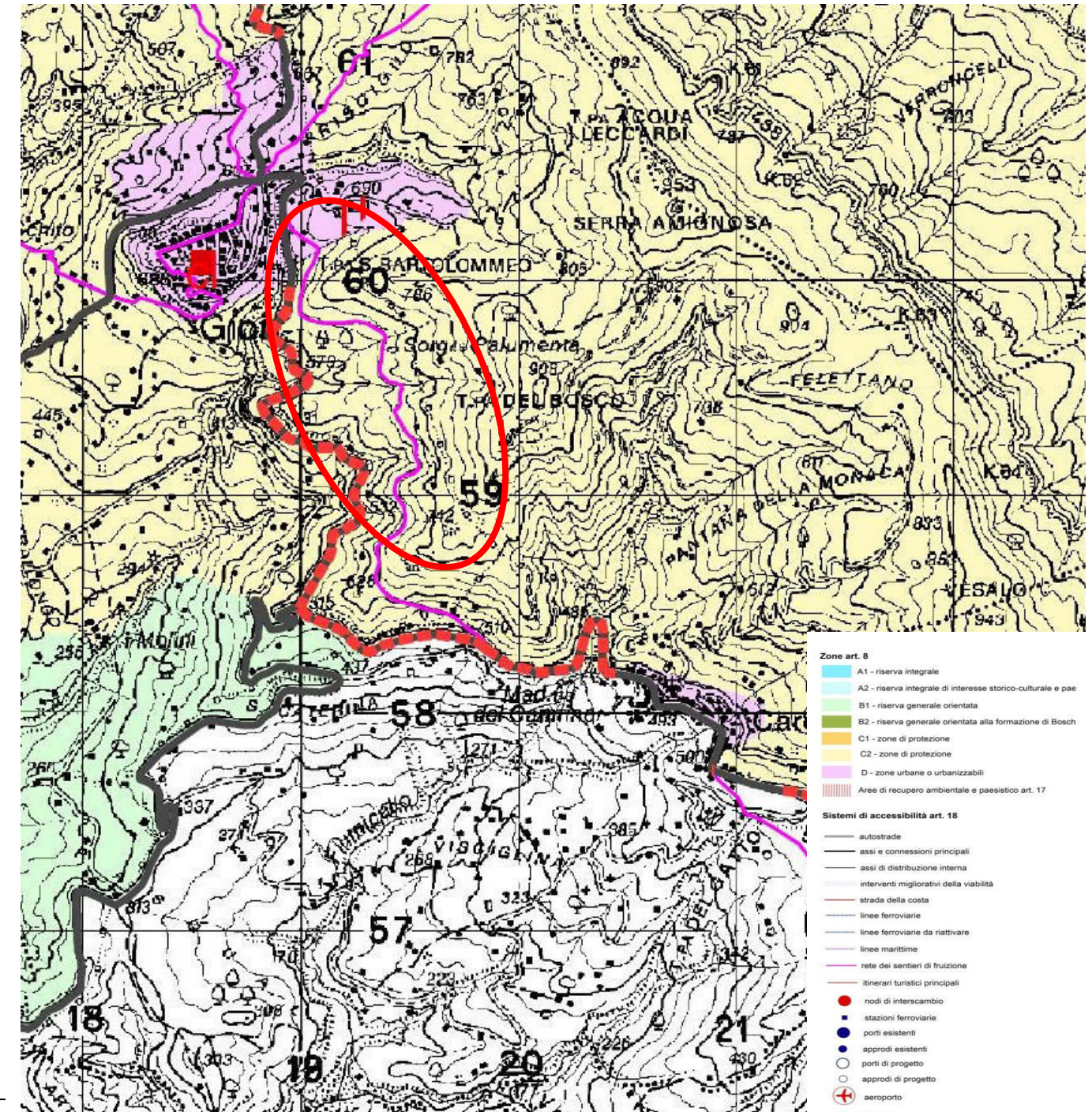
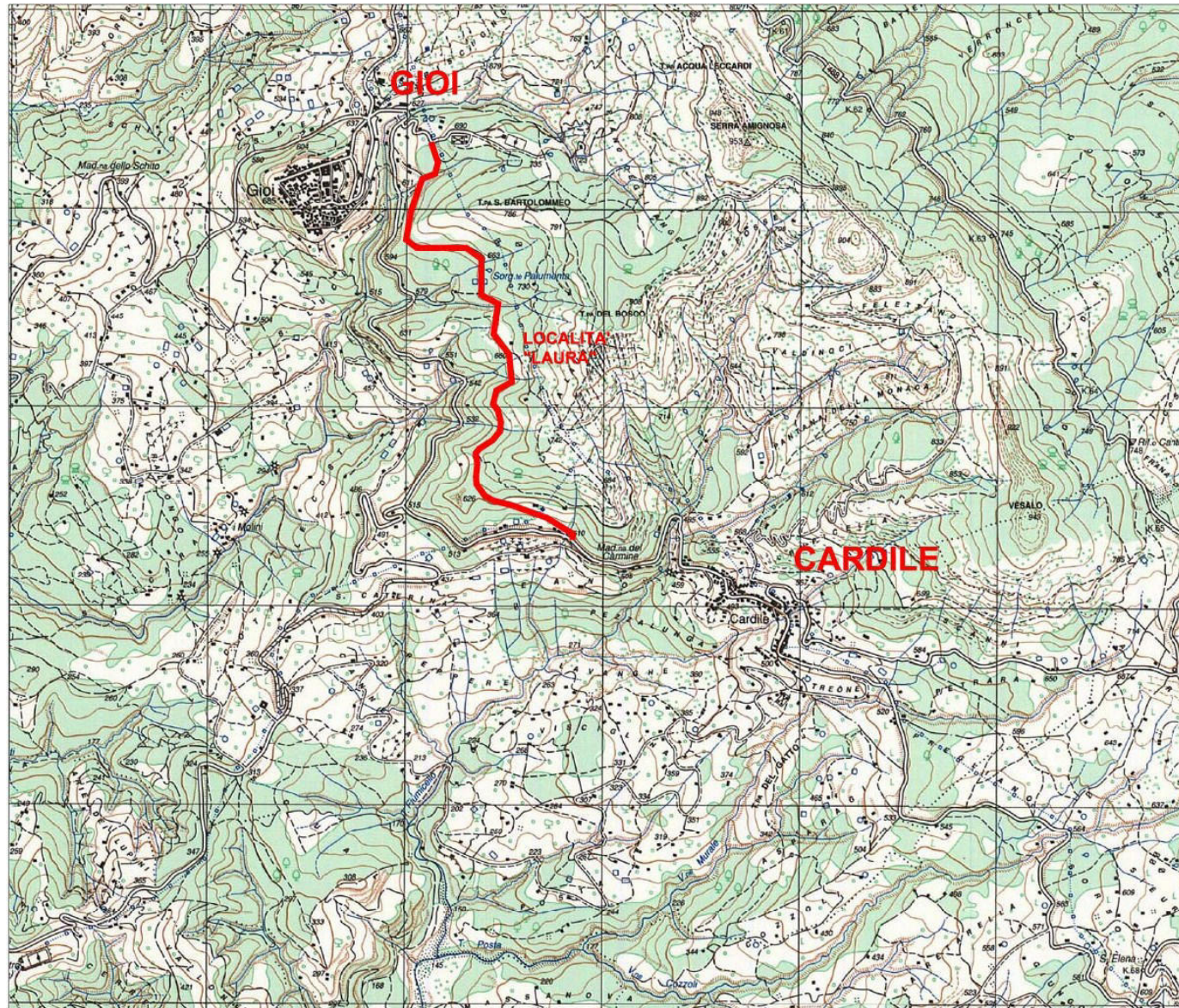

STRALCIO ZONIZZAZIONE – Piano del Parco nazionale del Cilento e Vallo di Diano

- Zone art. 8**
- A1 - riserva integrale
 - A2 - riserva integrale di interesse storico-culturale e paesaggistico
 - B1 - riserva generale orientata
 - B2 - riserva generale orientata alla formazione di Boschi
 - C1 - zone di protezione
 - C2 - zone di protezione
 - D - zone urbane o urbanizzabili
 - Area di recupero ambientale e paesistico art. 17
- Sistemi di accessibilità art. 18**
- autostrade
 - assi e connessioni principali
 - assi di distribuzione interna
 - interventi migliorativi della viabilità
 - strada della costa
 - linee ferroviarie
 - linee ferroviarie da riattivare
 - linee marittime
 - rete dei sentieri di fruizione
 - itinerari turistici principali
 - nodi di interscambio
 - stazioni ferroviarie
 - porti esistenti
 - porti di progetto
 - approdi esistenti
 - approdi di progetto
 - aeroporto
 - eliporti
- Sistemi di attrezzature e servizi art. 19**
- P - porta del Parco
 - Pm - porta di mare
 - S - sede del Parco
 - cl - centri locali
 - pa - presidio ambientale
 - m - museo
 - cr - centro di ricerca
 - ca - centro di attività del Parco
 - Na - centro di atterramento
 - f - foresteria
 - i - punti informativi
 - - limite aree contigue

